

등록안내

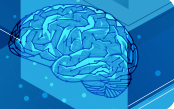

등록비

구분	등록비
전문의	10,000원
전공의, 간호사	무료
종신회원	무료

- **사전등록 마감일: 2022년 11월 21일(월)**
- 학회 홈페이지를 통해 등록해 주시기 바랍니다.
현장등록 없음.
- 종신회원비 30만원 카드결제 요청 시, 이번 사전등록 기간에 등록비와 함께 결제 가능
- 무통장 입금계좌: 신한은행 140-009-141029
예금주: 대한두개저학회
※ 반드시 등록자 이름으로 입금해 주시기 바랍니다.
- 사전등록 시 책자 구입여부를 원하시는 분은 11월 21일(월) 까지 이메일로 알려주시기 바랍니다. (구입비 10,000원)

등록 문의

- **Mobile: 010-3126-9528**
- **E-mail: koreaskullbase@gmail.com**

초록접수 안내

- **초록 접수 마감: 2022년 11월 13일(일)**
- 연제를 발표하실 분은 제목, 성함, 소속을 적어서 학회 메일 (koreaskullbase@gmail.com) 로 접수해 주시기 바랍니다.

오시는 길



주소_ 인천광역시 중구 영종해안남로 19-5 (운서동 2877)

• 자가용 이용 시

인천공항고속도로 용유도~무의도 방향 진출 후 영종해안남로를 따라 약 5km 주행 후 경정훈련원 방면으로 진입하시면 네스트호텔에 도착합니다.
※ 네비게이션 검색방법
- 네스트호텔 또는 주소 검색
- 용유역 또는 경정훈련원, 가잠포 선착장 검색
(업그레이드가 되지 않은 네비의 경우 위의 단어로 검색)

• 공항철도 이용 시 (인천국제공항역 하차)

- 서울역 → 인천국제공항역 (첫차 05:20, 막차 24:00)
- 인천국제공항역 → 서울역 (첫차 05:20, 막차 23:57)
- 직통열차 이용 시 43분 일반열차 이용 시 53분이 소요
- 공항에서 하차 후 제1여객터미널 1층 도착장 14C게이트에서 셔틀버스를 이용

• 대중교통 이용 시 (무의도입구 정류장 하차)

- 좌석 111 강인여객 ↔ 왕산차고지 (배차 간격 15분)
- 좌석 306 강인여객 ↔ 왕산차고지 (배차 간격 22분)
- 지선 6-1(중구) 전소 ↔ 하나개해수욕장 (배차 간격 180~200분)
- 간선 222B 인천국제공항 ↔ 마시란해변(전주집) (배차 간격 평일 2회, 토요일 2회, 일요일 2회)
- 마을 무의1 무의바다누리길 ↔ 용유역 (배차 간격 30분 ~ 40분)

• 셔틀버스 안내

- 인천국제공항 제1여객터미널(1층14C) ↔ 네스트호텔
호텔 → 공항: 첫차 06:00/막차 22:30
공항 → 호텔: 첫차 06:15/막차 22:45 (10~15분 소요)

2022 제29차 대한두개저학회 정기학술대회 및 총회

The 29th Annual Meeting of Korean Skull Base Society

|일시| 2022년 11월 25일(금)-26일(토)

• 전야제

일시_ 2022년 11월 25일(금) 19:00
장소_ 인천 네스트호텔 G층 슈타인홀

• 정기학술대회 및 총회

일시_ 2022년 11월 26일(토)
장소_ 인천 네스트호텔 G층 바움홀



대한두개저학회
KOREAN SKULL BASE SOCIETY

초대의 말씀

대한두개저학회 회원 여러분께.

날씨가 많이 쌀쌀해 졌습니다. 극심한 무더위도 시간에 밀려 나뒀어 COVID-19 Pandemic도 이제 저만치 멀어져 가고 있습니다.

3년 만에 대한두개저학회 정기학술대회를 대면으로 인천에서 개최하게 됨을 말씀드리게 되어 매우 기쁘게 생각합니다. 금년에는 우리 학회의 큰 행사인 카다바 워크샵도 많은 분들이 뜨거운 관심을 보여 주셔서 성황리에 마치고 또한 이렇게 학술대회도 할 수 있게 되어 매우 감사하게 생각합니다.

이번 학술대회에는 두개저 수술의 권위자인 여러 국내 교수님들과 세 분의 해외연자를 초대하여 update된 두개저질환 수술에 대하여 토론하고 배우는 학술의 장을 마련하였습니다. 두개저질환 수술을 하는 의사에게 항상 어렵고 도전적인 영역인 petroclival tumor에 대하여 프랑스의 Sébastien Froelich 교수가 수술적 전략에 대하여, 미국 UCLA에서 오신 Won Kim 교수가 optic nerve decompression에 대한 endoscopic surgery 그리고 일본의 Takashi Nakagawa교수가 jugular foramen approach에 대하여 강의를 하실 예정입니다.

또한 국내 연자분들이 최근 많은 발전을 보인 endoscopic surgery와 수술 후 발생 가능한 다양한 complication에 대하여 심도 있는 강의를 준비해 주기로 하였습니다.

“배우고 익히니 기쁘지 아니한가” 라는 말이 있듯이 오랜만에 개최하는 학술 행사에 부디 기쁜 마음으로 참석하셔서 두개저질환에 대한 최신 수술 지견에 대하여 토론 하는 장이 되길 바라며 또한 그동안 만나 뵙지 못했던 우리 학회 회원님들 간의 소통의 자리가 되길 바랍니다.

지난 1년 동안 학회살림과 여러 학술행사를 맡아 저를 도와주신 공두식 총무이사, 김용휘 학술이사님과 감사님들께 심심한 감사의 말씀을 드립니다.

회원 여러분과 가족 모두의 건강과 행복을 기원 드리며, 아직 COVID 19가 끝난 것이 아니므로 특히 유념하시어 11월 26일 건강한 모습으로 인천에서 만나 뵙기를 간절히 바랍니다.

감사합니다.



대한두개저학회 회장 이 기 택

PROGRAM

08:00	Opening remarks	이기택 (대한두개저학회 회장)
08:10-09:10	Session I. Scientific session (I)	좌장: 조성진 (순천향대 신경외과), 조양선 (성균관대 이비인후과)
09:10-10:00	Session II. Pioneers' guidebook to the "No-Man's Land"	좌장: 정신 (전남대 신경외과), 김선환 (충남대 신경외과)
09:10-09:40	Surgical strategy for petroclival tumors	Sébastien Froelich (Paris-Diderot VII University, France)
09:40-10:00	Extended ETOA levels of difficulty	홍창기 (울산대 신경외과)
10:00-10:20	Coffee break	
10:20-11:30	Session III. Lightening up the darkness	좌장: 김은영 (인하대 신경외과), 전신수 (가톨릭대 신경외과)
10:20-10:50	Endoscopic endonasal optic nerve decompression for salvage vision restoration	Won Kim (UCLA, USA)
10:50-11:10	Endonasal approach for invasive pituitary adenoma	김의현 (연세대 신경외과)
11:10-11:30	Endoscopic transpterygoid approach beyond the paranasal sinuses	김지희 (울산대 이비인후과)
11:30-12:00	Session IV. Advices from the warmest authority	좌장: 이기택 (가천대 신경외과)
	Neglected contributor in venous bleeding: intra-abdominal pressure	권정택 (중앙대 신경외과)
12:00-13:00	Lunch and Group photo	
13:00-14:00	Session V. Scientific session (II): Steps to the hall of fame	좌장: 서의교 (이화여대 신경외과), 박봉진 (경희대 신경외과)
	Overcoming intraoperative vascular Injury during cranial surgery: Junior's experience	변준호 (고려대 신경외과)
	Cranial nerve injury; Save or sacrifice, that is the question	오혁진 (순천향대 신경외과)
	Collateral circulation of cerebral vasculature enables novice surgeon to perform safe skull base surgery	조성우 (서울대 이비인후과)
	Surgical tips to prevent CSF leakage: Beginner's point of view	류광희 (성균관대 이비인후과)
	Management of damaged facial nerves during surgery	조영상 (성균관대 이비인후과)
14:00-14:20	Coffee break	
14:20-15:50	Session VI. Masterpieces handed by Maestro	좌장: 구자원 (서울대 이비인후과), 주원일 (가톨릭대 신경외과)
14:20-14:50	Management strategy for craniocervical tumors	Sébastien Froelich (Paris-Diderot VII University, France)
14:50-15:20	Jugular process and vaginal process are important landmarks for approaching jugular foramen	Takashi Nakagawa (Kyushu University, Japan)
15:20-15:50	Management of advanced-stage temporal bone malignancy	조양선 (성균관대 이비인후과)
15:50-16:50	Session VII. Endless struggle for the quality of life	좌장: 백용민 (서울대 성형외과), 장기홍 (가톨릭대 이비인후과)
15:50-16:10	Management of post-operative lower cranial nerve palsy	김민수 (차의과학대 이비인후과)
16:10-16:30	Facial and eye reanimation	오태석 (울산대 성형외과)
16:30-16:50	Management of paralytic strabismus	김동현 (서울대 안과)
16:50-17:00	총회 및 학술상 시상	